MBS Raumsysteme GmbH

Modulbau
Verkauf | Vermietung | Montage

Referenzen

Asylbewerberwohnheim

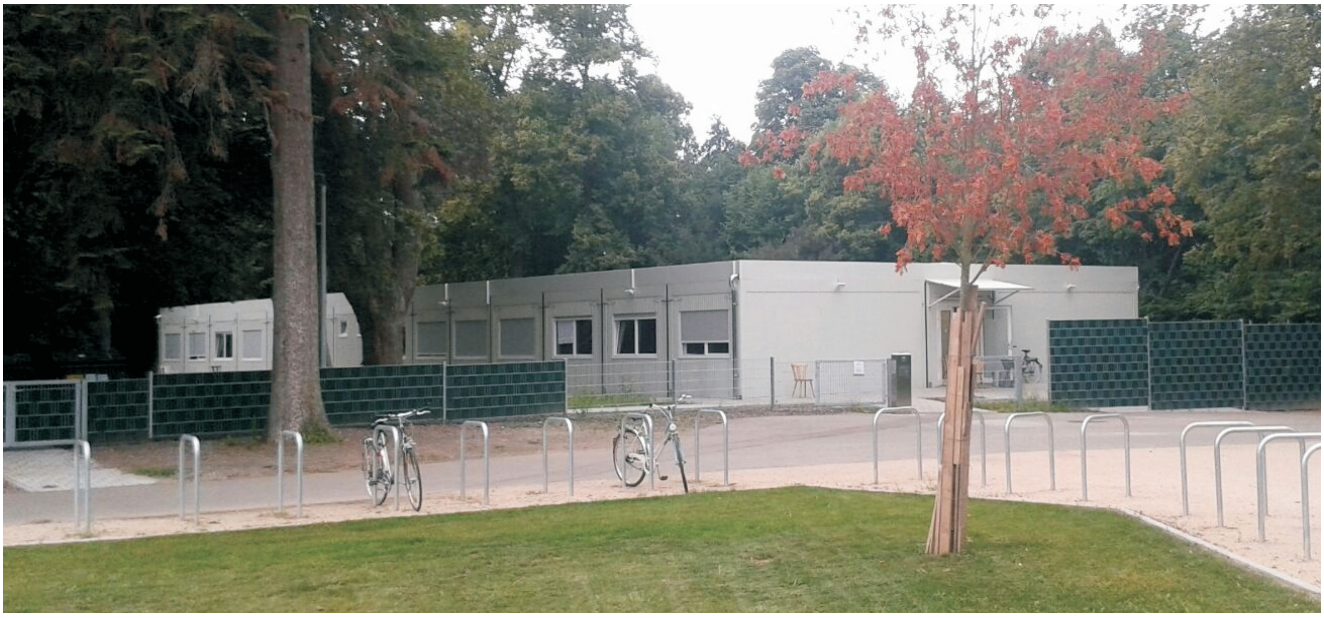

Grundriss

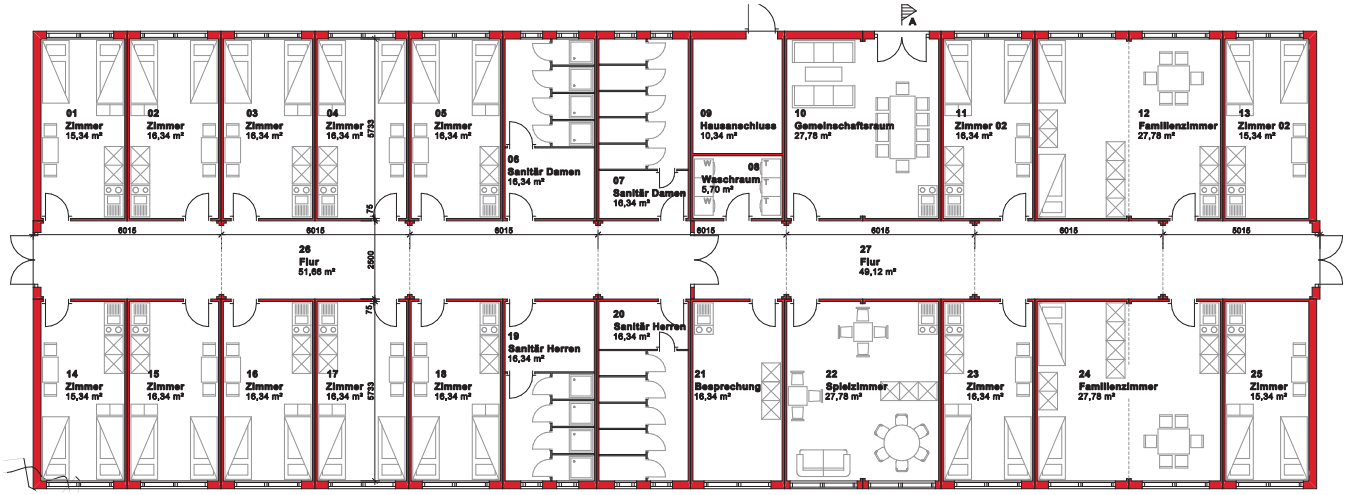

Eckdaten

Bauherr	Stadt Landau
Projekt	Asylbewerberwohnheim
Grundfläche	600 m²
Anzahl der Module	35
Abmessungen	41,00 x 14,62 x 2,95 m - lichte Raumhöhe 2,50 m
Leistungen MBS	■ Ausführungsplanung, Projektleitung ■ Statik und Wärmeschutzberechnungen ■ Einmessung, Herstellung Stahlbeton-Streifenfundamente ■ Lieferung und schlüsselfertige Montage ■ Heizungs, Sanitär- und Elektroinstallationen ■ Brandmelde- und Satellitenanlage ■ Anschluss an Fernwärmeversorgung ■ zusätzliche Schutzdachkonstruktion ■ Prüfungen, Dokumentationen und Revisionsunterlagen

MBS Raumsysteme GmbH
Wilhelmstraße 41
57610 Altenkirchen

Telefon 0 26 81 - 55 52
Fax 0 26 81 - 64 35

E-Mail info@mbs-raumsysteme.de
Internet www.mbs-raumsysteme.de

Modulbau
Verkauf | Vermietung | Montage